

POWER TOUGH TOOLS S.A. DE C.V.

NO. REGISTRO
GTO-SOP/PUC-5221-2022



INDICE



- 2.-INDICE
- 3.-HISTORIA
- 4.-PLANEACIÓN ESTRATEGICA
- 5.-NUESTRA MAQUINARIA
- 6.-FOTOGRAFIAS MAQUINARIA
- 7.-LISTADO DE OBRAS
- 8.-LISTADO DE OBRAS
- 9.-OBRAS DON JULIO Y NIVEA
- 10.-OBRAS NIVEA Y GRAN VALBUENA
- 11.- OBRAS GRAN VALBUENA Y PARQUE PILBA
- 12.-OBRA PARQUE INDUSTRIAL FIPASI Y VALBUENA LINEA DE 10"
- 13.- OXXO VILLANUEVA Y PILBA
- 14.- OBRA POZO DEL FRAILE
- 15.- REPORTE FOTOGRAFICO OBRAS
- 16.- OBRAS VIGENTES
- 17.- REPORTE FOTOGRAFICO OBRAS VIGENTES
- 19.-CERTIFICACIONES
- 20.-REGISTRO PUC
- 20.-CONTACTO

HISTORIA



- Somos una empresa familiar que ve sus inicios en la proveeduría y renta de maquinaria pesada y ligera que con el actuar diario regido por los valores y la sustentabilidad vio la oportunidad en el año 2021 de crecer e incursionar en el ramo de la construcción siendo nuestro mayor pilar la atención al cliente que busca el desarrollo de la sociedad.
- Nuestro enfoque actual se divide en el área de la **construcción** integrada por la obra civil, urbanización, instalaciones hidráulicas, sanitarias/pluviales para naves industriales y sector inmobiliario, así como la **renta y venta** de maquinaria pesada y ligera contando con experiencia en trabajos para empresas de renombre como **DON JULIO, NIVEA, NESTLE, DESARROLLO INMOBILIARIO GRAN VALBUENA, PARQUE INDUSTRIAL FIPASI Y PARQUE INDUSTRIAL PILBA.**
- Buscamos mantenernos a la vanguardia con maquinaria y herramientas innovadoras, garantizando tener nuestro equipo en optimas condiciones para brindar un servicio de máxima calidad además de cumplir con los trabajos requeridos en tiempo y forma.



PLANEACIÓN ESTRATÉGICA



MISIÓN

Ser una organización distinguida que cubra las necesidades de la industria de la construcción y manufactura a nivel nacional, que cuente con mano de obra calificada que brinde con profesionalismo soluciones en tiempo y costo de ejecución. A su vez ampliando nuestra cartera de productos, contando con nuevas marcas de la más alta calidad para proveer de la mejor manera posible las necesidades de nuestros clientes.

VISIÓN

Somos una empresa que ofrece servicio de construcción especializado en terracerías, instalaciones y obra civil contando con procesos constructivos, además de productos de la más alta calidad en el rubro de la comercialización de herramientas, renta de maquinaria para todos los segmentos de la industria manufacturera y de la construcción, brindando siempre un servicio personalizado y satisfactorio hacia todos nuestros clientes y con alto sentido de responsabilidad para con el medio ambiente.

VALORES

Honestidad, Empatía, Calidad enfocada al servicio, Sentido de responsabilidad, Enfoque al cliente

NUESTRA MAQUINARIA



- Retroexcavadora CAT 420F 2017
- Retroexcavadora John Deere 410J 2008
- Retroexcavadora John Deere 310J 2011
- Retroexcavadora John Deere 310J 2013
- Retroexcavadora John Deere 710J 2010
- Excavadora John Deere 350GLC 2017
- Moto conformadora CAT 12M2 2012
- Mini cargador CAT 262D 2018
- Vibrador doble rodillo CAT CB54XW 2015
- Cortadoras concreto Core Cut / Husqvarna
- Bailarinas Wacker Neuson

- Helicóptero Wacker Neuson
- Generador 7000W / 2200W
- Rompedor HILTI 7kg / 15kg/ 30kg

MAQUINARIA CERTIFICADA ANTE CEO



CRANE'S ENGINEERING &
OPERATOR

MAQUINARIA



OBRAS



- Tanques para aguas residuales en planta Don Julio 2022
-SUBCONTRATO PARA TICSA GRUPO EPM
- Terracerías planta Nivea puerto interior 2022
-SUBCONTRATO PARA TREBOTTI CONSTRUCTORA INDUSTRIAL
- Excavación cisterna planta nivea puerto interior 2022
-SUBCONTRATO PARA TREBOTTI CONSTRUCTORA INDUSTRIAL
- Instalación línea sanitaria Gran Valbuena Departamentos 2023
- Instalación colector pluvial Gran Valbuena Departamentos 2023
- Retiro de instalación sanitaria parque Pilba 2023
- Terracerías y urbanización acceso secundario parque industrial Fipasi 2023



OBRAS



- Instalación de alimentación maestra de agua potable en tubería de 10" para complejo habitacional Gran Valbuena. 2023
- Plataforma en terracería de Oxxo Villanueva. 2023
-SUBCONTRATO PARA COSEBA
- Reubicación de cana pluvial del cadenamiento 0+ 530 al 0+750 Parque industrial Pilba 2023
- Trabajos de terracería para rehabilitación plaza pozo del Fraile.2024
-SUBCONTRATO PARA COSEBA





Planta don Julio 2022

- Cajeo y construcción de taludes para tanques de aguas residuales.
- Terracerías para vialidad secundaria a base de material inerte y bases hidráulicas.



Nivea Puerto Interior 2022

- Terracerías (cajeos, nivelación, construcción de capa subrasante y capa de subbase, en demolición y reconstrucción de vialidades en zona de descarga.



Nivea Puerto Interior 2022

- Cajeo de cisterna para planta con una profundidad de 9.00 m.



Gran Valbuena 2023

- Levantamiento topográfico, zanja, plantilla de tepetate, instalación de tubería sanitaria de 61cms, rellenos y terraplén para descarga en plan maestro departamentos.



Gran Valbuena 2023

- Levantamiento topográfico, zanja, plantilla de grava, instalación de tubería pluvial de 87cms para colector en plan maestro departamentos.
- Elaboración de pozos caja a base de armado de varilla de $\frac{1}{2}$ " y concreto hidráulico fc250 con un espesor de 25cms en cimentación, muros y losa.
- Construcción de pozos de visita



Parque Pilba 2023

- Trazo, nivelación en excavaciones, retiro de tubería sanitaria, demolición y rellenos en terraplén para entrega de terreno.



Parque industrial Fipasi 2023

- Levantamiento topográfico, nivelación, terracerías, mejoramiento de terreno natural, capa de pedraplén, subrasante de material inerte, y capa de base hidráulica, para acceso a vialidad.



Gran Valbuena 2023

- Levantamiento topográfico, zanja, plantilla de tepetate, instalación de tubería hidráulica de 10".
- Elaboración de cajas de válvulas, trabajos de pailería y conexiones especiales.
- Construcción de cajas tipo 2,9 y 11.



Oxxo Villanueva 2023

- Levantamiento topográfico, nivelación, terracerías, mejoramiento de terreno natural, capa de pedraplén, subrasante de material inerte, y capa de base hidráulica, para acceso a vialidad.



Parque Pilba 2023

- Levantamiento topográfico, nivelación, terracerías, y relleno de canal para reubicación.



Pozo del Fraile 2024

- Levantamiento topográfico, nivelación, terracerías, mejoramiento de terreno natural, capa de pedraplén, subrasante de material inerte, y capa de base hidráulica, para recibir adoquín y colados de banquetas.



OBRAS VIGENTES



- CONSTRUCCIÓN DE VIALIDADES Y REDES EN BLVD. EDUOARD MICHELIN DEL KM 0+000 AL 0+300 (PARQUE INDUSTRIAL PILBA)
- CONSTRUCCIÓN DE VIALIDADES Y REDES EN CALLE ROYD CHAPIN, OLIVER EVANS Y CAMINO A PETAR (PARQUE INDUSTRIAL PILBA)
- MANTENIMIENTO CONTINUO PARQUE INDUSTRIAL PILBA, CONTRATO ANUAL.
- CONSTRUCCIÓN DE INSTALACIÓN HIDRAHULICA PARA FRACCIONAMIENTO LAS VIZCAINAS, ETAPA 1 MAS LINEA PRINCIPAL A BOMBEO SAPAL, PARA SIXVA INMOBILIARIA.

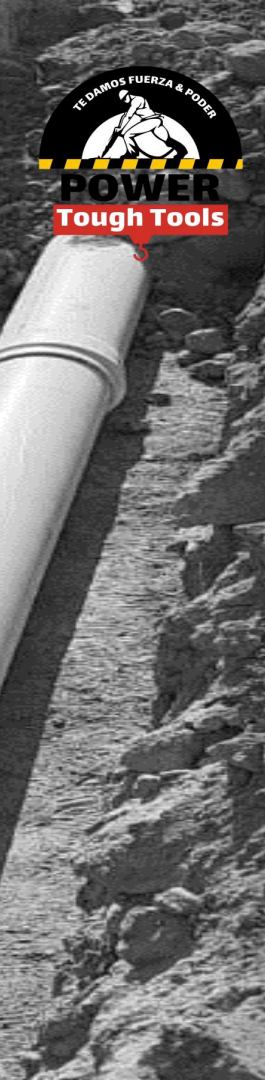

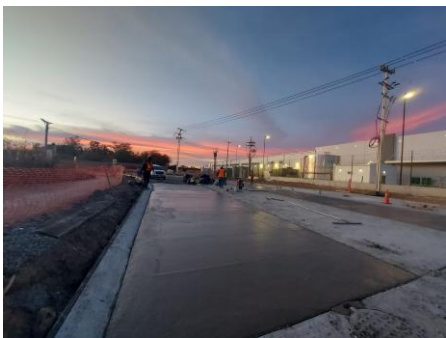

CERTIFICACIONES



CERTIFICADO ISO-
9001:2015



9001:2015



CERTIFICADO DE EMPRESA
SOCIALMENTE RESPONSABLE



CERTIFICADO DE AFILIACIÓN A
LA CMIC



Cámara Mexicana de la
Industria de la Construcción



CERTIFICACIÓN DE
MAQUINARIA CEO





CÉDULA DEL PADRÓN ÚNICO DE CONTRATISTAS DEL ESTADO DE GUANAJUATO



NOMBRE DEL CONTRATISTA
POWER TOUGH TOOLS, S.A. DE C.V.

NÚMERO DE REGISTRO
GTO-SOP/PUC-5221-2022

VIGENCIA HASTA
27/04/2024

REFRENDADO



CONTACTANOS



<http://www.powertoughtools.com.mx/>



- 477 101 4540
- 477 287 7477



construccion@powertoughtools.com.mx



Bld. Miguel de Cervantes
Saavedra N° 816,
Col. San Marcos, León
Guanajuato, México.